Her Hafta Cumartesi Günleri Çıkar
Sayı: 39 23 OCAK 1965 50 Kuruş

ZIPZIP

7 den 77 ye kadar her gencin mecmuası

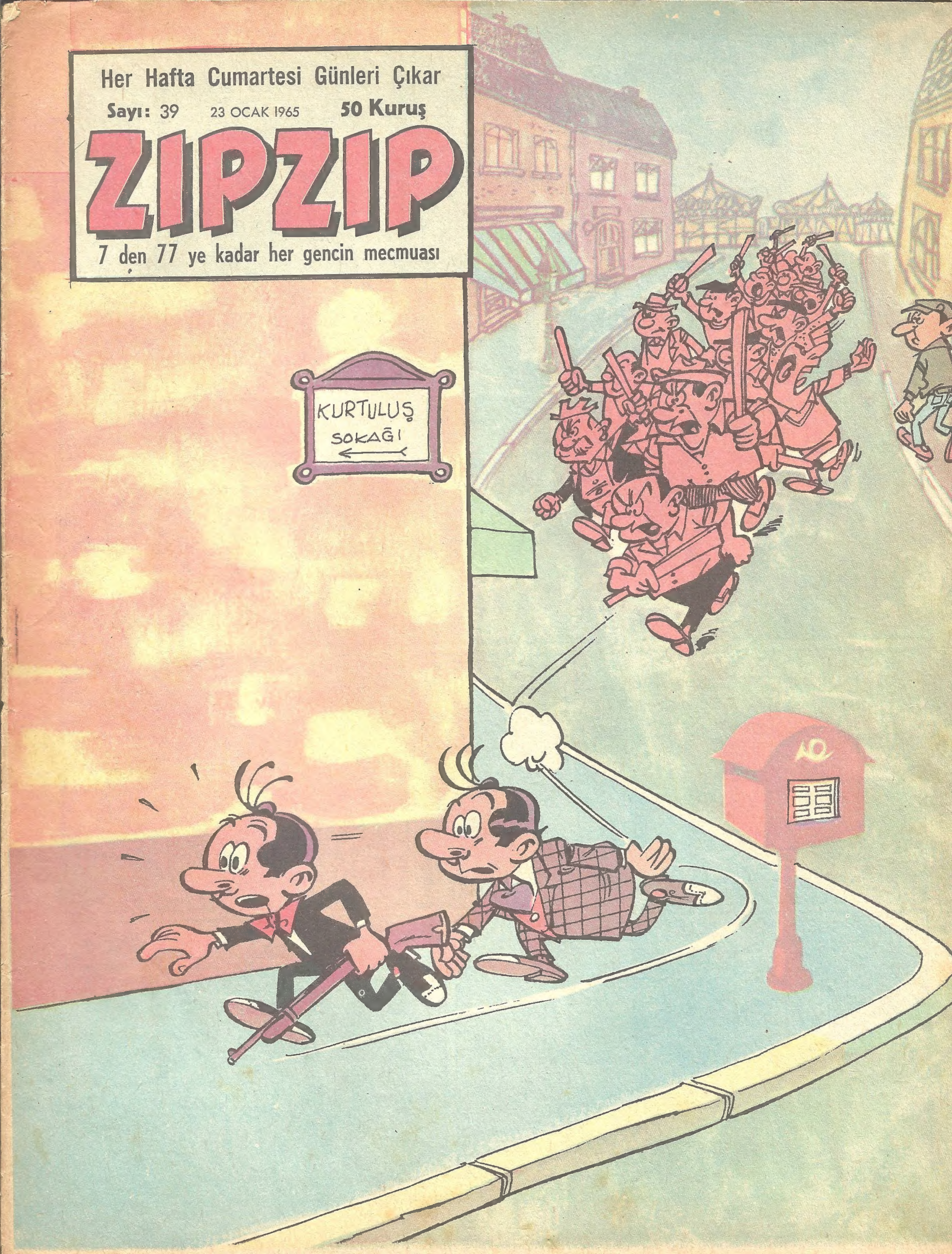

ÜÇÜNCÜ GOL

Küçük Ceri, Kolejlerarası bir futbol karşılaşmasında takımını kazandırmıştır.. Cimi ise tenis federasyonunun toplantısı için bir yolculuğa hazırlanmaktadır..

1

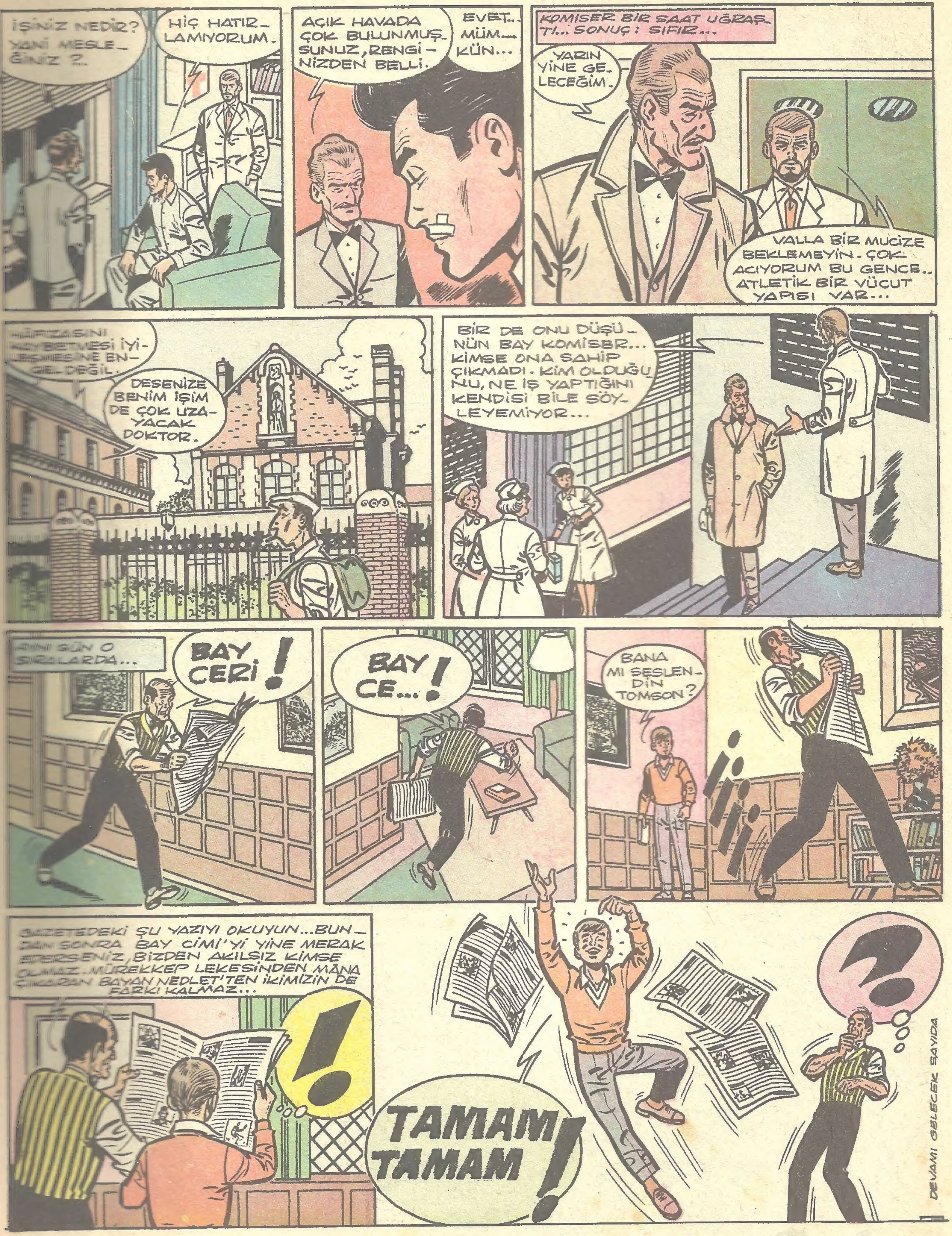
İŞİNİZ NEDİR? YANİ MESLEĞİNİZ ?..
HİÇ HATIRLAMIYORUM.
AÇIK HAVADA ÇOK BULUNMUŞSUNUZ, RENGİNİZDEN BELLİ.
EVET.. MÜMKÜN...
KOMİSER BİR SAAT UĞRAŞTI... SONUÇ : SIFIR...
YARIN YİNE GELECEĞİM..
VALLA BİR MUCİZE BEKLEMEYİN.. ÇOK ACIYORUM BU GENCE.. ATLETİK BİR VÜCUT YAPISI VAR...
HAFIZASINI KAYBETMESİ İYİLEŞMESİNE ENGEL DEĞİL.
DESENİZE BENİM İŞİM DE ÇOK UZAYACAK DOKTOR.
BİR DE ONU DÜŞÜNÜN BAY KOMİSER... KİMSE ONA SAHİP ÇIKMADI.. KİM OLDUĞUNU, NE İŞ YAPTIĞINI KENDİSİ BİLE SÖYLEYEMİYOR...
GÜN O SIRALARDA...
BAY CERİ !
BAY CE...!
BANA MI SESLENDİN TOMSON?
GAZETEDEKİ ŞU YAZIYI OKUYUN... BUNDAN SONRA BAY CİMİ'Yİ YİNE MERAK EDERSENİZ, BİZDEN AKILSIZ KİMSE OLMAZ.. MÜREKKEP LEKESİNDEN MÂNA ÇIKARAN BAYAN NEDLET'TEN İKİMİZİN DE FARKI KALMAZ...
TAMAM TAMAM !
DEVAMI GELECEK SAYIDA

Yaman Gazeteci Rik

Sanayici Remi, meçhul kimselerin kendisini ölümle tehditleri üzerine özel yatı ile bir deniz yolculuğuna çıkmıştır. Fakat yat'ta yine esrarlı olaylar geçmektedir.

1

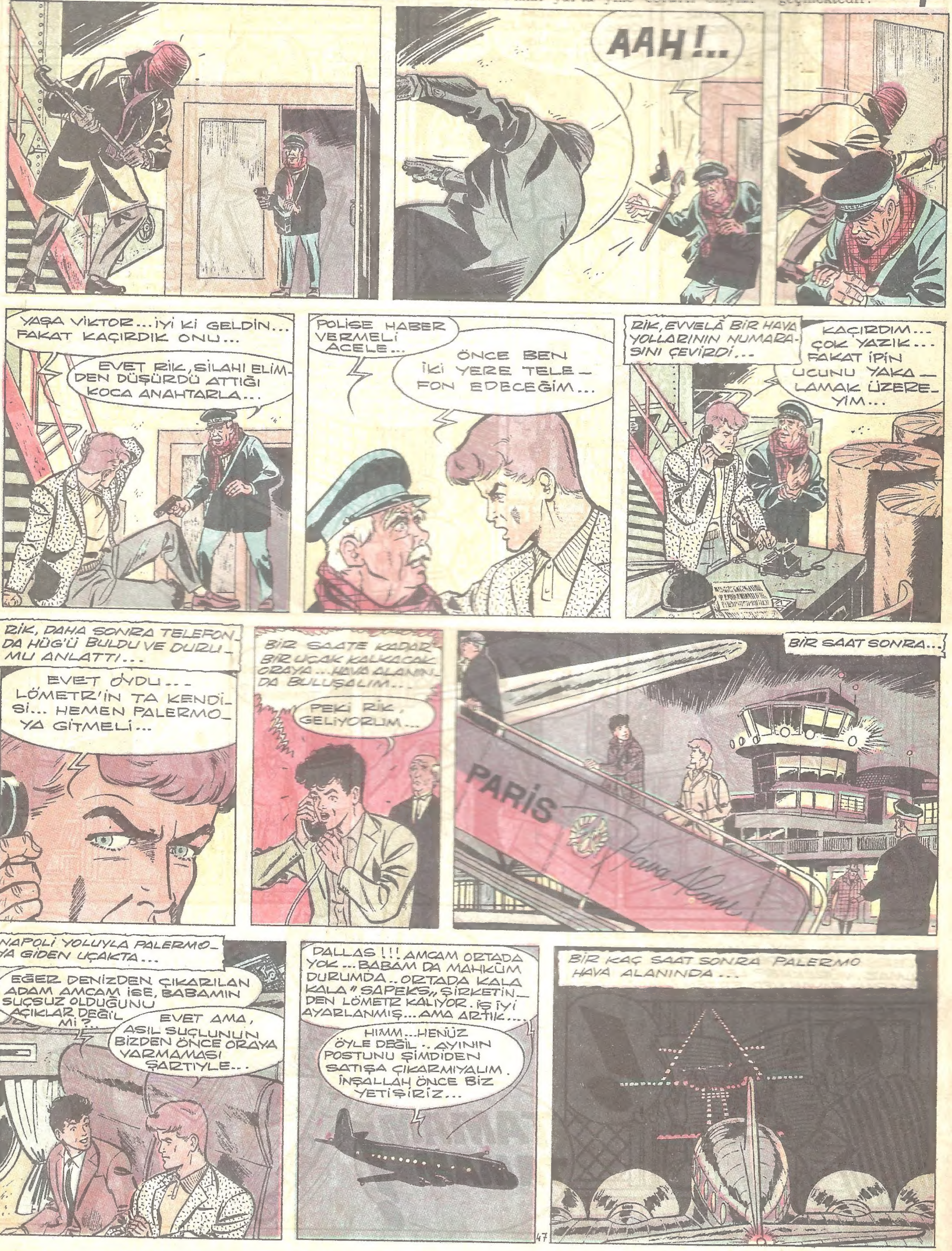

RİK, ŞEHRİN BAŞLICA HASTAHANELERİNE TELEFON ETTİĞİ İÇİN ÇOK KIYMETLİ DAKİKALAR KAYBETTİ...
SANKATARİNA KLİNİĞİNDE...
Sİ SENYOR... HASTA FRANSIZ, İYİ... TEDAVİ EDİLİYOR...
ARKADAŞLARINDAN BİRİSİ ONUN KİM OLDUĞUNU ANLAMAK İÇİN GELDİ BURAYA.
!
NEDEN KAPATTI TELEFONU...
ŞOFÖR... TAM GAZ... TAM GAZ...
İNŞALLAH KAÇIRMAYIZ...
Sİ... Sİ...
ON DAKİKA SONRA SANKATARİNA KLİNİĞİNDE...
SİZE DEMİN TELEFON EDEN BENDİM... O FRANSIZ HANGİ ODADA ?..
26 NUMARADA... AMA DURUN... ŞEY... BİRAZ...
26
?
MERHABA RİK... ŞU ESRARLI İŞİ ÇÖZMEKTE BENDEN GERİ KALMADIN SAYILIR... BRAVO!...
SİZİN İŞİNİZ NE BURADA ?..
ANLATIRIM SONRA... LÖMETR'İN YANINDA DOKTOR VAR ŞİMDİ... ZAVALLININ HALİ PEK FENA...
ALLAHIM...
ŞUURUNU KAYBETMİŞ... HİÇ BİR ŞEYİ HATIRLAMIYOR...
BIRAKIN DA GİRELİM... ONU GÖRMEMİZ LAZIM...
HAKLISIN RİK... BELKİ SİZİ GÖRMESİ ŞOK ETKİSİ YAPAR, HAFIZASI DA YERİNE GELİR. BEN BUNU BAŞARAMADIM. SİZ DAHA ŞANSLISINIZDIR...
PATRİK AMCACIĞIM !
?!
?
DEVAMI GELECEK SAYIDA

YARIŞÇI CON

Yarışçı Con, izini kaybettiği arkadaşı Stiv'in bir yük gemisiyle kaçırıldığını düşünerek Deniz polisini haberdar etmiş bulunmaktadır.

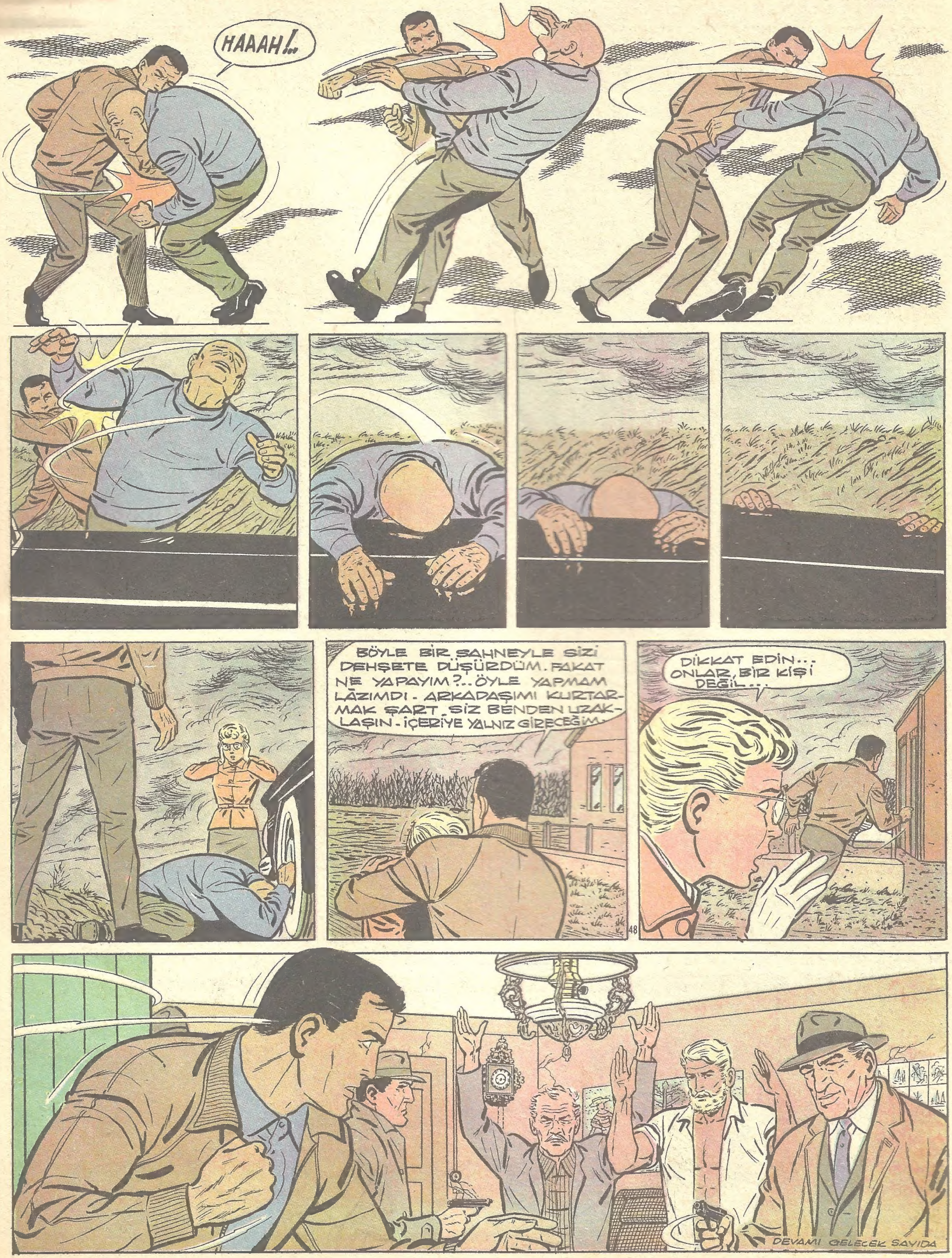
HAAAH!..
BÖYLE BİR SAHNEYLE SİZİ DEHŞETE DÜŞÜRDÜM. FAKAT NE YAPAYIM?.. ÖYLE YAPMAM LÂZIMDI - ARKADAŞIMI KURTARMAK ŞART. SİZ BENDEN UZAKLAŞIN - İÇERİYE YALNIZ GİRECEĞİM.
DİKKAT EDİN... ONLAR, BİR KİŞİ DEĞİL...
DEVAMI GELECEK SAYIDA

Acar Cek'in Maceraları

Acar Cek, Bil'le beraber, yüklü bir soygundan sonra kaçan haydutların izleri üzerindedir.

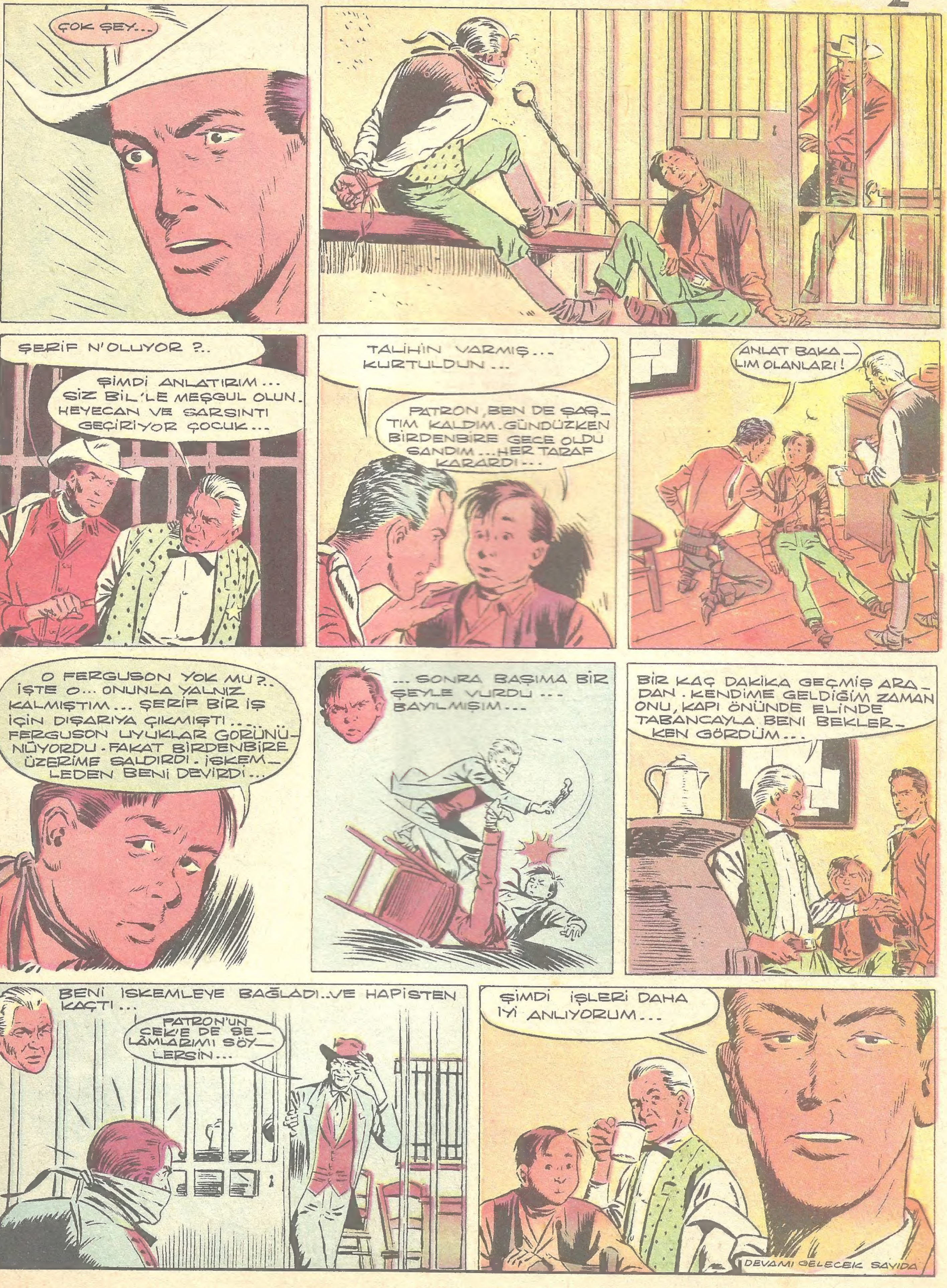
ÇOK ŞEY...
ŞERİF N'OLUYOR ?..
ŞİMDİ ANLATIRIM... SİZ BİL'LE MEŞGUL OLUN. HEYECAN VE SARSINTI GEÇİRİYOR ÇOCUK...
TALİHİN VARMIŞ... KURTULDUN...
PATRON, BEN DE ŞAŞTIM KALDIM. GÜNDÜZKEN BİRDENBİRE GECE OLDU SANDIM... HER TARAF KARARDI...
ANLAT BAKALIM OLANLARI!
O FERGUSON YOK MU?.. İŞTE O... ONUNLA YALNIZ KALMIŞTIM... ŞERİF BİR İŞ İÇİN DIŞARIYA ÇIKMIŞTI... FERGUSON UYUKLAR GÖRÜNÜYORDU. FAKAT BİRDENBİRE ÜZERİME SALDIRDI. İSKEMLEDEN BENİ DEVİRDİ...
...SONRA BAŞIMA BİR ŞEYLE VURDU... BAYILMIŞIM...
BİR KAÇ DAKİKA GEÇMİŞ ARADAN. KENDİME GELDİĞİM ZAMAN ONU, KAPI ÖNÜNDE ELİNDE TABANCAYLA BENİ BEKLERKEN GÖRDÜM...
BENİ İSKEMLEYE BAĞLADI..VE HAPİSTEN KAÇTI...
PATRON'UN CEK'E DE SELAMLARIMI SÖYLERSİN...
ŞİMDİ İŞLERİ DAHA İYİ ANLIYORUM...
DEVAMI GELECEK SAYIDA

PİLOTUN SIRRI

Tanınmış Havacı Dan Kuper, ciddi bir tehlikenin tehdidi altındadır. Uçuş rotası üzerinde bir füze, onu izlemektedir.

1

EVET... DÜŞMAN İÇİMİZDE... İSTER GİZLİ BİR AJAN OLSUN, İSTER BASİT BİR SABOTAJCI... BU KONUDA KESİN BİR ŞEY SÖYLENEMEZ.. BABANIZIN BULUŞU OLAN UÇAK, BİLİNEN AVCI UÇAKLARININ EN MÜKEMMELİYDİ...
DEMEK BABAM VE ARKADAŞLARI BİR "GİZLİ HARB" İN KURBANLARI... CASUSLAR, GİZLİ AJANLAR FAALİYETTE SAYILIR, VİLYAMS... PLÂNLARIN KOPYASI ALINMIŞ, RESİMLERİ ÇEKİLMİŞ OLABİLİR.
PLÂNLARIN ÇALINMIŞ OLMASINA İHTİMAL VERİLEMEZ...
BU BİR TAHMİN. BUNUN ÜZERİNDE DURMAK LÂZIM...
AKLIMIN ALMADIĞI BİR NOKTA VAR VİLYAMS. VUMERA ÜSSÜ, KONTROL VE EMNİYET AMACIYLA ÇÖL ORTASINDA YAPILMIŞ. ÇALIŞANLAR KİLİT ALTINDA... GİZLİCE BİRİSİ GİREBİLİR Mİ ?..
AVUSTRALYA GİZLİ EMNİYET TEŞKİLATI, FENNÎ ARAŞTIRMALARLA MEŞGUL OLANLAR ARASINDA SORUŞTURMAYA BAŞLAMIŞ... BİLGİN VE UZMANLARIN TEMAS ETTİKLERİ KİMSELER, SORGUYA ÇEKİLİYORMUŞ.
EVET... DOĞRUDAN... HER ŞEY MÜMKÜN... BİLGİNLERİN KÜLTÜR ÇEVRELERİNDEKİ TANIDIKLARINDAN BİRİ, YA DA BİR KAÇI İÇİMİZE SIZMIŞ OLABİLİR..
İYİCE ANLAŞILIYOR ARTIK... BU GİZLİ AJANLAR, BİLGİNLERİMİZİ İSTEDİKLERİ GİBİ KENDİ MAKSATLARI UĞRUNDA KULLANABİLECEKLER. GİZLİ TUTULAN İŞLERİ ÖĞRENMEYEN KALMIYACAK. HATTÂ CASUSLAR, ŞANTAJA BİLE BAŞVURACAKLAR...
EVET, YÜZLERİNDEKİ MASKELERİ DÜŞÜRÜP CASUSLARI ORTAYA ÇIKARMAK İÇİN SABIRSIZLIK ETMEMEK ŞART. TETİK BULUNMA İŞARETİ VERİLDİ. C.K.T 5* FAALİYETTE.
VİLYAMS'LA DAN, ARALARINDA BU ŞEKİLDE KONUŞURLARKEN, UÇAKLARI DA AVUSTRALYA'NIN ÇORAK ARAZİSİ ÜZERİNDE UÇUYORDU...
*C.K.T. CASUSLUĞA KARŞI TEŞKİLÂT...
KISA SÜREN BİR DİNLENMEDEN SONRA HAVALANDILAR... PASİFİK OKYANUSUNDAKİ MERCAN ADALARI GÖRÜNDÜ...
NİHAYET ESRARLI MERCAN ADALARINA GELDİK...
DEVAMI GELECEK SAYIDA

GİZLİ EL

Büyük bir sirk'te çalışan Tedi'ye Amerika'daki bir film şirketi iyi bir teklifte bulunmuştur. Tedi, deneme filminde başarı gösterirse zengin bir kontrat imzalıyacaktır.

1

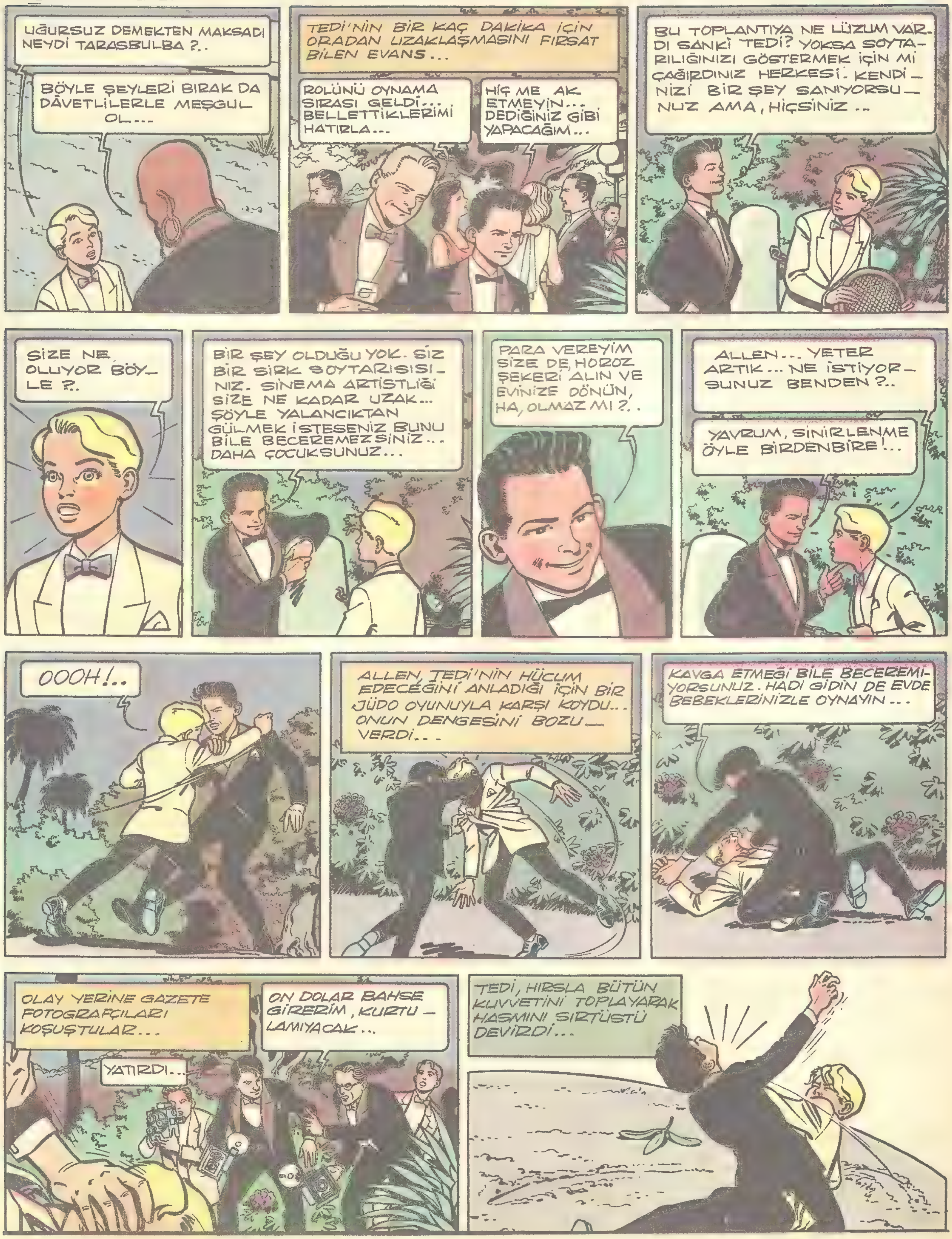

FAKAT TARASBULBA YETİŞMİŞTİ...
DELİ MİSİNİZ ?.. NE YAPIYORSUNUZ? BU KADAR DAVETLİ ÖNÜNDE BÖYLE İŞ OLUR MU ?..
TEDİ, NE YAPTIN?.. BİNDİĞİN DALI KESİYORSUN... ŞÖHRETİN SARSILACAK. BİR REZALET BU!...
ZAVALLI ALLEN. TEDİNİN ANİ HUCUMUNA UĞRADI. HEM DE VAHŞİCE BİR HÜCUMA... SİZ DE GÖRDÜNÜZ. BU KÜÇÜK BANA KALIRSA RAKİPLERİNİ YUMRUKLA SİNDİRMEYE ÇALIŞIYOR...
SİNEMADA KABALIĞIN SÖKMİYECEĞİNİ ONA ÖĞRETMELERİ GEREKİRDİ... BUNDAN FENA ŞEYLERE DE ALIŞMIŞ OLABİLİR...
FARKINDA MISINIZ, HEP AKSİNİ SÖYLEDİ... BÜTÜN ŞEYTANLIK EVANS'DA... BU KAVGAYI O TERTİPLEMİŞ. MAKSADI, KORUDUĞU ALLEN LEHİNDE YAZILAR YAZDIRMAK...
BİR DE BİLLİ NORTLA TEDİ'YE SORALIM. İYİ OLUR HERHALDE!..
VE ERTESİ SABAH GAZETELERDE...
ÇAYIRDA ARTİSTLER BOĞUŞTULAR
Galaksi Filmin çocuk artistlerinden Tedi ve Allen Börns, biribirleriyle kavgaya tutuşmuşlardır. Kavgaya Allen Börns sebep olmuş ve Tedi'ye "SOYTARI" diye hakaret etmiştir... Fakat, daha küçük olmasına rağmen Tedi, kavga sonunda galip gelmiştir...
AZİZ DİNLEYİCİLER... ESASEN ALLEN BÖRNS'E O ROLÜN VERİLMESİNDE İSABET YOKTU. ÇÜNKÜ BECEREMEDİ... TEDİ'YE GELİNCE; ROLÜNÜ BAŞARMIŞTIR. BU DA YAKINDA ONUN DA, HOLLİVUD'DA ŞÖHRETLER ARASINA KATIŞACAĞINI GÖSTERMEKTEDİR...
TAM BİR FELÂKET...
GALİBA BİLLİ NORT VE SİRK MÜDÜRÜ GAZETECİLERİN KULAĞINA BİR ŞEYLER FISILDAMIŞLAR...
BENİ BATIRDINIZ... HERKESE GÜLÜNÇ ETTİNİZ... SİZLERİN DE BAŞINDA ONLAR GİBİ AHBABI OLSAYDI BU HALE DÜŞMEZDİM...
ALLEN BÖRNS'ÜN SIRALADIĞI ŞİKÂYETLER TELEFONUN ÇALMASIYLA KESİNTİYE UĞRADI...
ALO... EVET... BEN EVANS... NE? BENİ HEMEN GÖRMEK Mİ İSTİYOR. PEKİ, GELİYORUM...
VE YARIM SAAT SONRA...
GELDİNİZ Mİ EVANS?.. SİZE SÖYLİYECEĞİM İKİ LÂF VAR... ALÇAKLIK BU!...
DEVAMI GELECEK SAYIDA

ALTIN KALPLİ NİL

Nil, doktor olan babasıyla bir tatıl gezisine çıkmıştır. Baba ile kızı çok meraklı ve heyecanlı olaylar beklemektedir...

ONLARDAN NEFRET EDİYORUM...
FAKAT BU İŞ BİTMELİ.
BİTMELİ BU İŞ!..
DEMEK MESELE ÇOK ÖNEMLİ?.. BANA GÜVENEBİLİRSİNİZ!..
GÜVENMEK Mİ?.. SİZ SÖYLEDİKLERİMİ ANLAMIYORSUNUZ!
NE SÖYLEDİĞİMİ BİLMİYORUM....PARDON....EPEYİ ZAMAN GEÇTI.. ŞEY...GİDİN... BENİ YALNIZ BIRAKIN.
GİDİN!..
YAPMAYIN... DURUN...SON KOZUMDU O... HAYIR!...
BİR SAVUNMA VASITASI OLARAK SİLAH KULLANMAK HER ZAMAN İYİ SONUÇ VERMEZ...ÇÜNKÜ BİR DEFA KULLANDINIZ MI, HAYATINIZ BOYUNCA ONUN ARKASINA SAKLANIRSINIZ. BU DA FELÂKETLE BİTER DAİMA.
DOĞRU... YILLARCA ÖNCE DE SÖYLEMİŞLERDİ BANA!..
MERSİ... SİZE RASTLADIĞIM DA İYİ OLDU NİL... BUNUN İÇİN SIRRIMI YALNIZ SİZE AÇACAĞIM...
!?
DEVAMI GELECEK SAYIDA

HIZLI İLE GOŞOLAR

Cülyo Ramirez, parası bol Arjantin'li bir davar yetiştiricisidir. Hızlı'yı taksisi ile kiralamıştır. Cülyo, sergi için yetiştirdiği damızlık boğa'sını gözü gibi sevmektedir.

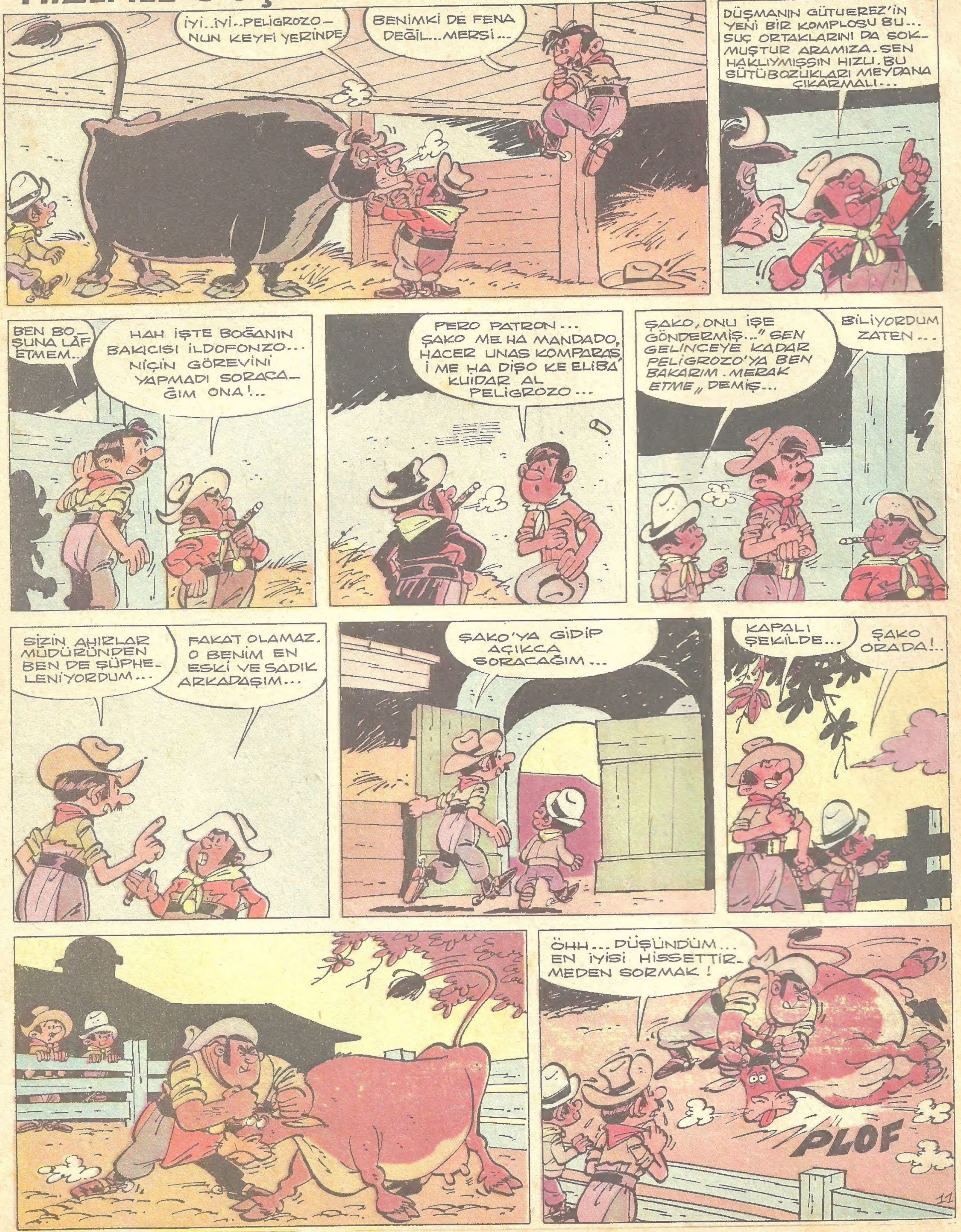

İDARE: Ankara Cad. Cemal Nadir sok. No: 7İstanbul BASILDIĞI YER: Web Ofset İleri Matbaacılık A. Ş. SAHİBİ : Erol Simavi YAZI İş. Md. Arslan Baran ABONE : Senelik 24, 6 Aylık 12, 3 Aylık 6 liradır.